

PLANIMETRIA DEI SOTTOSERVIZI INTERFERENTI DELLO STATO ATTUALE Scala 1:200

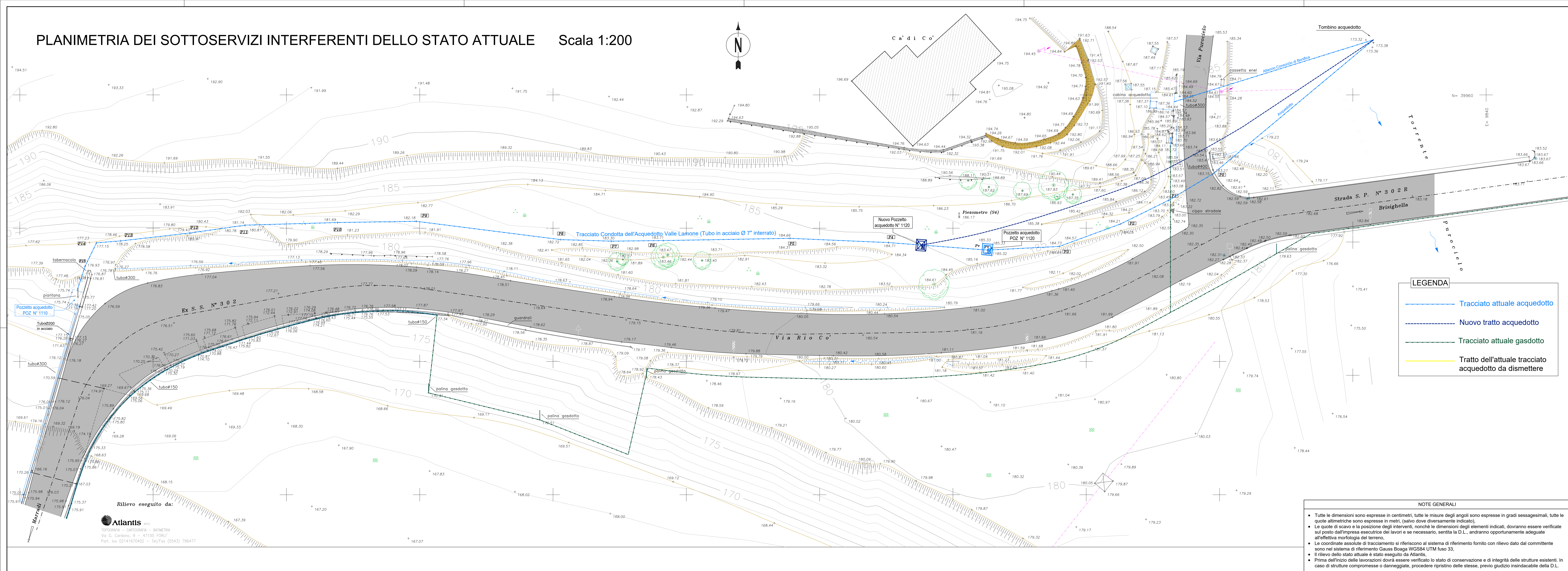

LEGENDA

- Tracciato attuale acquedotto
- Nuovo tratto acquedotto
- Tracciato attuale gasdotto
- Tratto dell'attuale tracciato acquedotto da dismettere

- NOTE GENERALI**
- Tutte le dimensioni sono espresse in centimetri, tutte le misure degli angoli sono espresse in gradi sessagesimali, tutte le quote altimetriche sono espresse in metri, (salvo dove diversamente indicato).
 - Le quote di scavo e la posizione degli interventi, nonché le dimensioni degli elementi indicati, dovranno essere verificate sul posto dall'impresa esecutrice dei lavori e se necessario, sentita la D.L., andranno opportunamente adeguati all'effettiva morfologia del terreno.
 - Le coordinate assolute di tracciamento si riferiscono al sistema di riferimento fornito con rilievo dato dai committenti sono nel sistema di riferimento Gauss Boaga WGS84 UTM fuso 33.
 - Il rilievo dello stato attuale è stato eseguito da Atlantis.
 - Prima dell'inizio delle lavorazioni dovrà essere verificato lo stato di conservazione e l'integrità delle strutture esistenti. In caso di strutture compromesse o danneggiate, procedere ripristino delle stesse, previo giudizio insindacabile della D.L.

PLANIMETRIA DEI SOTTOSERVIZI INTERFERENTI - Tracciati modificati di progetto Scala 1:200

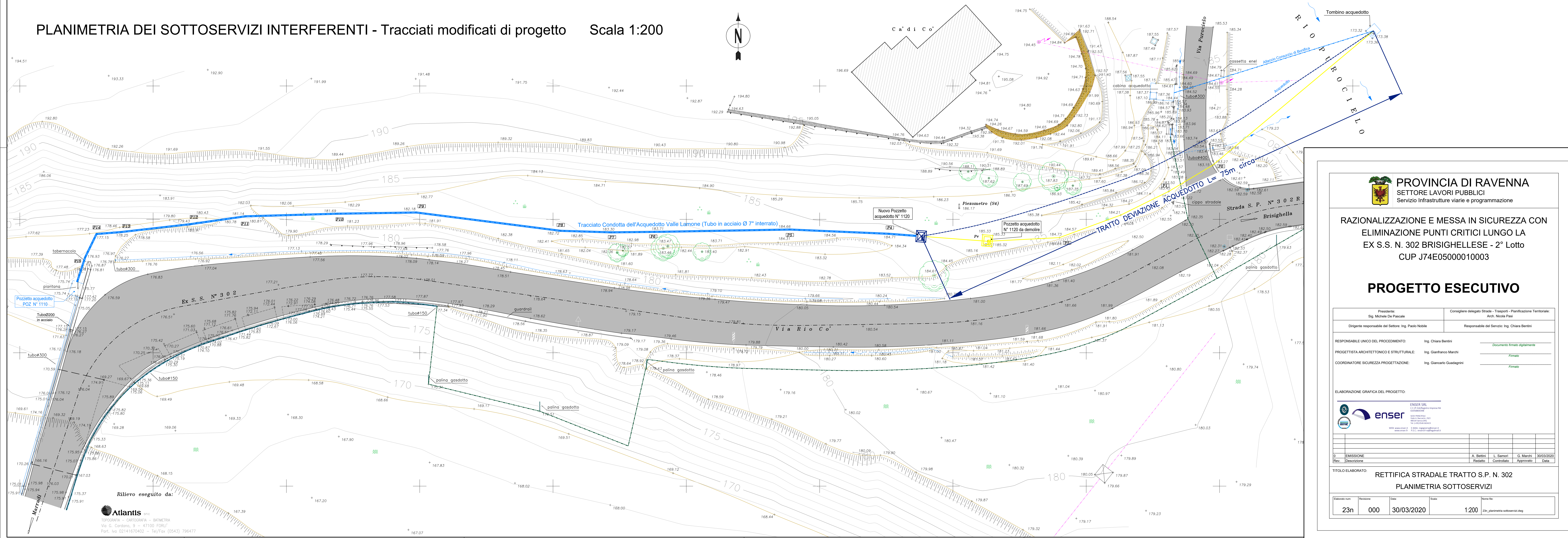

PROVINCIA DI RAVENNA
SETTORE LAVORI PUBBLICI
Servizio Infrastrutture viarie e programmazione

RAZIONALIZZAZIONE E MESSA IN SICUREZZA CON ELIMINAZIONE PUNTI CRITICI LUNGO LA EX S.S. N. 302 BRISIGHELLESE - 2° Lotto CUP J74E0500010003

PROGETTO ESECUTIVO

Presidente: Sig. Michele De Pascale		Consigliere delegato Strade - Trasporti - Pianificazione Territoriale: Arch. Nicola Pasi	
Dirigente responsabile del Settore: Ing. Paolo Natale		Responsabile del Servizio: Ing. Chiara Bontè	
RESPONSABILE UNICO DEL PROCEDIMENTO:		Ing. Chiara Bontè	Documento firmato digitalmente
PROGETTISTA ARCHITETTONICO E STRUTTURALE:		Ing. Giancarlo Marci	Firmato
COORDINATORE SICUREZZA PROGETTAZIONE:		Ing. Giancarlo Guadagnini	Firmato

ELABORAZIONE GRAFICA DEL PROGETTO

enser

0	EMMISSIONE	A. Belli	L. Samò	G. Marci	30/03/2020
Rev.	Descrizione	Redatto	Controllato	Approvato	Data

TITOLO ELABORAZIONE: **RETTIFICA STRADALE TRATTO S.P. N. 302 PLANIMETRIA SOTTOSERVIZI**

Colore	Numero	Data	Scala	Nome file
23n	000	30/03/2020	1:200	23n_planimetria_sottoservizi.dwg